

# WYPYCHACZE HARTOWANE Z ŁBEM CYLINDRYCZNYM

## EJECTOR PINS HARDENED WITH CYLINDRICAL HEAD

### DIN 1530AH / ISO 6751

# ECT

#### Materiał / Material

WS - 1.2510  
Łeb odprężony  
Trzpień szlifowany  
Head annealed.  
Shaft through hardened,  
fine ground finished.

#### Twardość / Hardness

Trzpień / Shaft 60±2 HRC  
Łeb / Head 45±5 HRC

#### Warunki pracy / working conditions

Odporność temp./ Temp. resistance: 220 °C

#### Jak zamówić / How to order

Symbol: ECT  
+  
d1: 10,0  
+  
L: 500

ECT 10,0x500

Inne wymiary na żądanie  
Other dimensions on demand

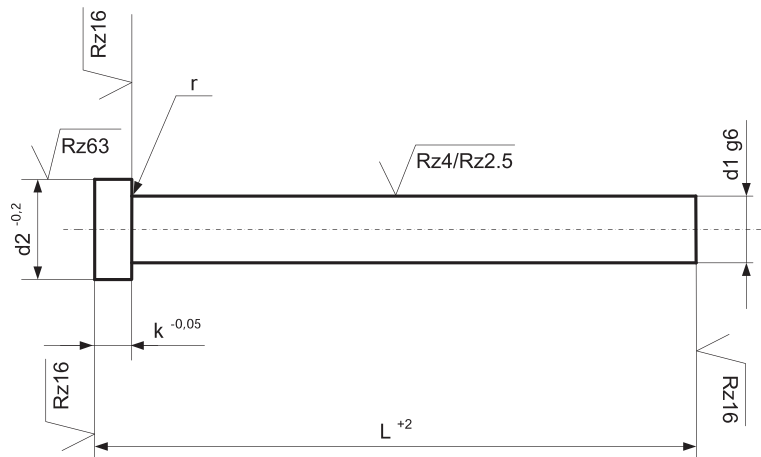

d1	d2	k	r	L +2												
				40	63	80	100	125	160	200	250	315	400	500		
1,0	25	12	0,2				x	x	x	x						
1,1	25	12	0,2				x	x	x	x						
1,2	25	12	0,2				x	x	x	x						
1,3	30	15	0,2				x	x	x	x						
1,4	30	15	0,2				x	x	x	x						
1,5	30	15	0,2				x	x	x	x						
1,6	30	15	0,2				x	x	x	x						
1,7	30	15	0,2				x	x	x	x						
1,8	30	15	0,2				x	x	x	x						
1,9	30	15	0,2				x	x	x	x						
2,0	40	20	0,2	x	x	x	x	x	x	x	x	x				
2,1	40	20	0,2				x	x	x	x						
2,2	40	20	0,2				x	x	x	x	x	x				
2,3	40	20	0,2						x	x						
2,4	40	20	0,2						x	x						
2,5	50	20	0,3	x	x	x	x	x	x	x	x	x				
2,6	50	20	0,3				x	x	x	x						
2,7	50	20	0,3				x	x	x	x	x	x				
2,8	50	20	0,3						x	x						
2,9	50	20	0,3						x	x						
3,0	60	30	0,3	x	x	x	x	x	x	x	x	x	x	x		
3,1	60	30	0,3				x	x	x	x	x	x				
3,2	60	30	0,3				x	x	x	x	x	x	x			
3,3	60	30	0,3						x	x						
3,4	60	30	0,3							x						
3,5	70	30	0,3			x	x	x	x	x	x	x	x	x		
3,6	70	30	0,3				x	x	x	x	x	x				
3,7	70	30	0,3				x	x	x	x	x	x	x			
3,8	70	30	0,3						x	x						
3,9	70	30	0,3							x						
4,0	80	30	0,3	x	x	x	x	x	x	x	x	x	x	x		
4,1	80	30	0,3				x	x	x	x	x	x				
4,2	80	30	0,3				x	x	x	x	x	x	x			
4,3	80	30	0,3						x	x						
4,4	80	30	0,3						x	x						
4,5	80	30	0,3				x	x	x	x	x	x	x			
4,6	80	30	0,3				x	x	x	x	x	x				
4,7	80	30	0,3							x						
4,8	80	30	0,3						x	x						
4,9	80	30	0,3						x	x						

Wypychacze do form wtryskowych

# WYPYCHACZE HARTOWANE Z ŁBEM CYLINDRYCZNYM

## EJECTOR PINS HARDENED WITH CYLINDRICAL HEAD

### DIN 1530AH / ISO 6751

# ECT

#### Materiał / Material

WS - 1.2510  
**Łeb odprężony**  
**Trzpień szlifowany**  
 Head annealed.  
 Shaft through hardened,  
 fine ground finished.

#### Twardość / Hardness

Trzpień / Shaft **60±2 HRC**  
 Łeb / Head **45±5 HRC**

#### Warunki pracy / working conditions

Odporność temp./ Temp. resistance: **220 °C**

#### Jak zamówić / How to order

Symbol: **ECT**  
 +  
**d1:** **10,0**  
 +  
**L:** **500**

**ECT 10,0x500**

Inne wymiary na żądanie  
 Other dimensions on demand

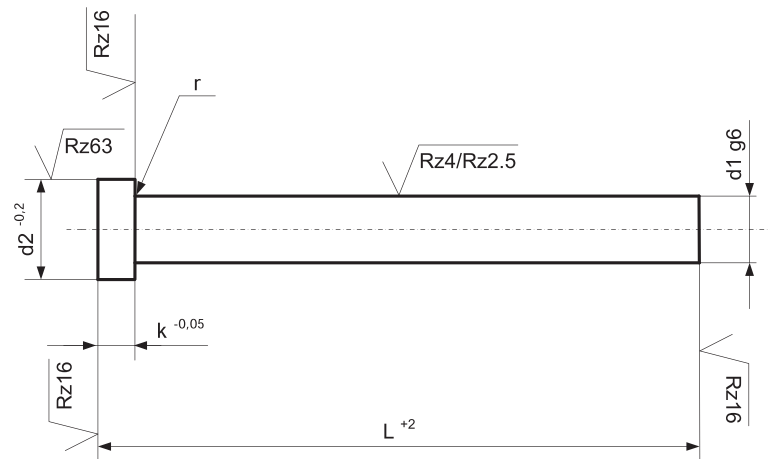

d1	d2	k	r	L + 2													
				40	63	80	100	125	160	200	250	315	400	500	630	800	
50	100	30	0,3	x	x	x	x	x	x	x	x	x	x	x			
51	100	30	0,3				x	x	x	x	x						
52	100	30	0,3				x	x	x	x	x	x	x				
53	100	30	0,3						x	x	x						
54	100	30	0,3						x	x							
55	100	30	0,3				x	x	x	x	x	x	x				
56	100	30	0,3						x								
57	100	30	0,3						x								
58	100	30	0,3						x		x						
59	100	30	0,3						x		x						
60	120	50	0,5	x	x	x	x	x	x	x	x	x	x	x			
61	120	50	0,5				x	x	x	x	x						
62	120	50	0,5				x	x	x	x	x	x	x				
65	120	50	0,5				x	x	x	x	x	x	x				
70	120	50	0,5				x	x	x	x	x	x	x	x			
72	120	50	0,5						x								
75	120	50	0,5				x	x	x	x	x	x					
80	140	50	0,5	x	x	x	x	x	x	x	x	x	x	x	x	x	
82	140	50	0,5				x	x	x	x	x	x	x				
85	140	50	0,5				x	x	x	x	x	x	x				
90	140	50	0,5				x	x	x	x	x	x	x				
95	140	50	0,5				x	x	x	x			x	x			
100	160	50	0,5		x	x	x	x	x	x	x	x	x	x	x	x	
102	160	50	0,5				x	x	x	x	x	x	x				
105	160	50	0,5				x	x	x	x	x	x	x				
110	160	50	0,5				x	x	x	x	x	x	x				
120	180	70	0,8			x	x	x	x	x	x	x	x	x	x	x	
122	180	70	0,8				x	x	x	x	x	x	x				
125	180	70	0,8				x	x	x	x	x	x	x				
130	180	70	0,8						x	x	x	x	x				
140	220	70	0,8				x	x	x	x	x	x	x	x			
160	220	70	0,8				x	x	x	x	x	x	x	x	x	x	
180	240	70	0,8				x	x	x	x	x	x	x				
200	260	80	1,0				x	x	x	x	x	x	x	x			

Wypychacze do form wtryskowych